ミスミ

# フレキシブル可動アーム(アルミフレーム対応)

無料貸出 A023 | VESA 75 | VESA 100 | 2D CAD | 在庫品 | CAD | RoHS

MABLH(水平固定)　MABLV(垂直固定)

**フレキシブルアームを アルミフレームに取付!!**

●FA用メカニカル標準部品カタログ商品アルミフレームHFS6(30角アルミフレーム溝間30mmピッチ)・HFS8(40角アルミフレーム溝間40mmピッチ)に固定可能です。

・モニタ重量が耐荷重を下回る場合でも、モニタ重心位置によりアームにかかる荷重が変わるため、モニタが保持できない場合があります。
・プレート単品での販売はしておりませんので、ご了承ください。
・外観および仕様は、予告なく変更することがあります。
・モニタにより、可動図通りにならない時があります。

| 型番 | − | 追加工コード |
|---|---|---|
| MABLV | − | HFS6 |

※最新の取扱い状況はeカタログ/WOSでご確認ください。　1台単位

| 型番 | 対応アルミフレーム アルミフレームシリーズ(溝間ピッチ) | 可動 | 耐荷重(kg) | 重量(kg) | ¥通常単価 1〜9台 |
|---|---|---|---|---|---|
| MABLH | 30角アルミフレーム　HFS6(30mmピッチ) | 図面参照 | 9 | 3.9 | 46,800 |
| MABLV | 40角アルミフレーム　HFS8(40mmピッチ) | | | 3.8 | 47,800 |

重量はアルミフレーム固定用プレートの重量を含みます。
*対応アルミフレームは、HFS6、HFS8各シリーズの溝が1つの面に2つ以上ある商品になります。
例. MABLHは、HFS6−3060には対応しますがHFS6−3030には対応しません。この商品は本体とプレートの組立はお客様にて行ってください。

※最新の取扱い状況はeカタログ/WOSでご確認ください。　1台単位

| 追加工コード | | 内容 | 適用ボルト・ナット ボルト | 個数 | ナット | 個数 | ¥加工単価 1/code |
|---|---|---|---|---|---|---|---|
| 適用ボルトナットセット | HFS6 | HFS6シリーズ(溝間30mmピッチ)に取り付けるための部品をセットにします | CBST6-15 黒色六角ボルト | 4 | HNTP6-6 後入れバネナット | 4 | 250 |
| | HFS8 | HFS8シリーズ(溝間40mmピッチ)に取り付けるための部品をセットにします | CBST8-20 黒色六角ボルト | 4 | HNTP8-8 後入れバネナット | 4 | 300 |

## 付属品

MABLH用固定プレート　MABLV用固定プレート

| | | |
|---|---|---|
| ① | モニタ用ボルト(M4−12) | 4 |
| ② | キャップ | 2 |
| ③ | シャフト | 1 |
| ④ | ワッシャ | 2 |
| ⑤ | L型六角レンチ対辺5mm | 1 |
| ⑥ | L型六角レンチ対辺6mm | 1 |
| ⑦ | L型ボックスレンチ | 1 |
| ⑧⑧' | アルミフレーム固定用プレート | 1 |
| ⑨ | アルミフレーム固定用皿ボルト(M8−15) | 4 |

## 関連情報

### 外形寸法図・可動図

本体(DPAM-BL2)　(単位:mm)

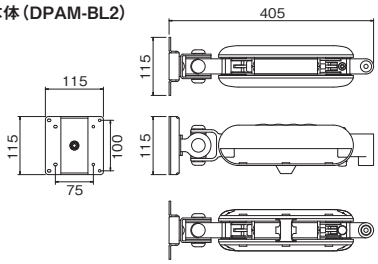


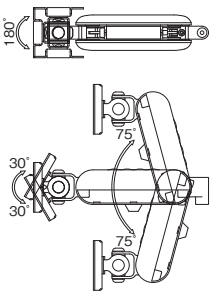


MABLH用固定プレート

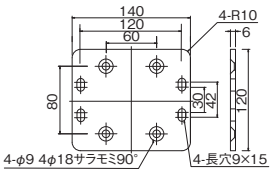


固定部(DPAM-BL2-VCP)

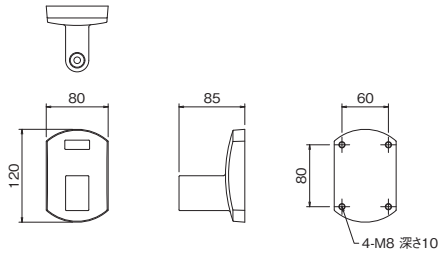


MABLV用固定プレート

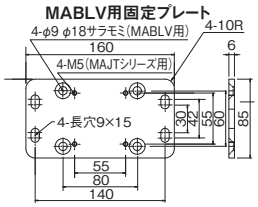


パソコン用モニタ取付規格VESA100, VESA75に対応したモニタをアルミフレームに固定して利用できます。(下記例は、MABLV追加工コードHFS8選択・HFSB8−4080利用時)

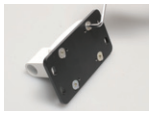

①固定部とアルミフレーム固定用プレートを付属固定用皿ボルトにて固定します。

②追加工コード付属HNTP8-8をアルミフレームに入れます。

③追加工コード付属品、CBST8−20で固定部をアルミフレームに固定します。

④本体部にモニタ取付後、本体接続ワッシャにて、本体部と固定部を接続すれば、固定完了です。詳細は添付マニュアルをご確認ください。

MABLH、HFS6−3060利用時